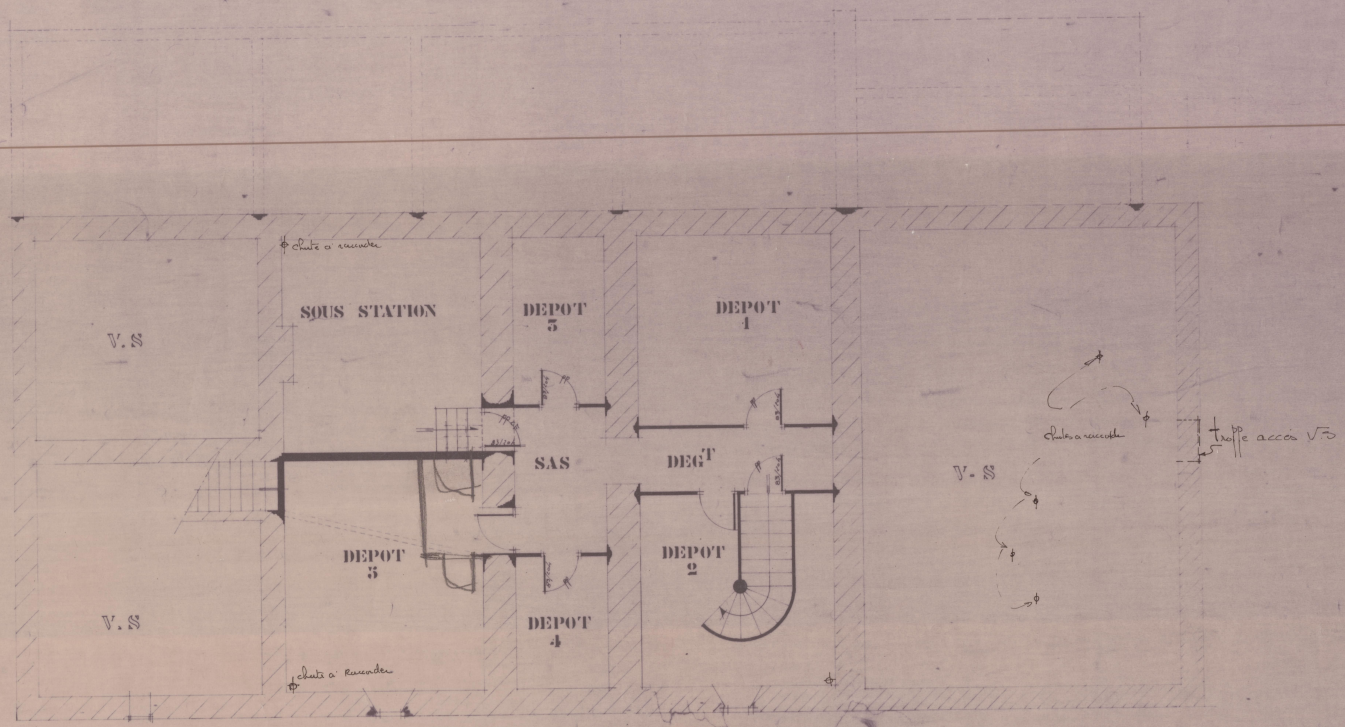

LEGENDE

	EXISTANT	A CREER	A DEMOLIR
MURS CLOISONS			
PORTES			

DEPARTEMENT DES ARDENNES
CONSEIL GENERAL
HOTEL DU DEPARTEMENT charleville-mézières

ECHELLE : 1/50
DATE : 25/01/1989

RESTRUCTURATION
Ma.D.E.F. 3ème ET 4ème TRANCHE
MAISON DEPARTEMENTALE ENFANCE ET FAMILLE I WARCS

MODIF : JUIN 1989 AOUT 1990
A.P.D.
13

B^t A cave

R. HUET, ARCHITECTE
CONSEIL DU DEPARTEMENT

DIRECTION GENERALE DES SERVICES DEPARTEMENTAUX
SERVICE DES BATIMENTS DEPARTEMENTAUX
HOTEL DU DEPARTEMENT
charleville-mézières

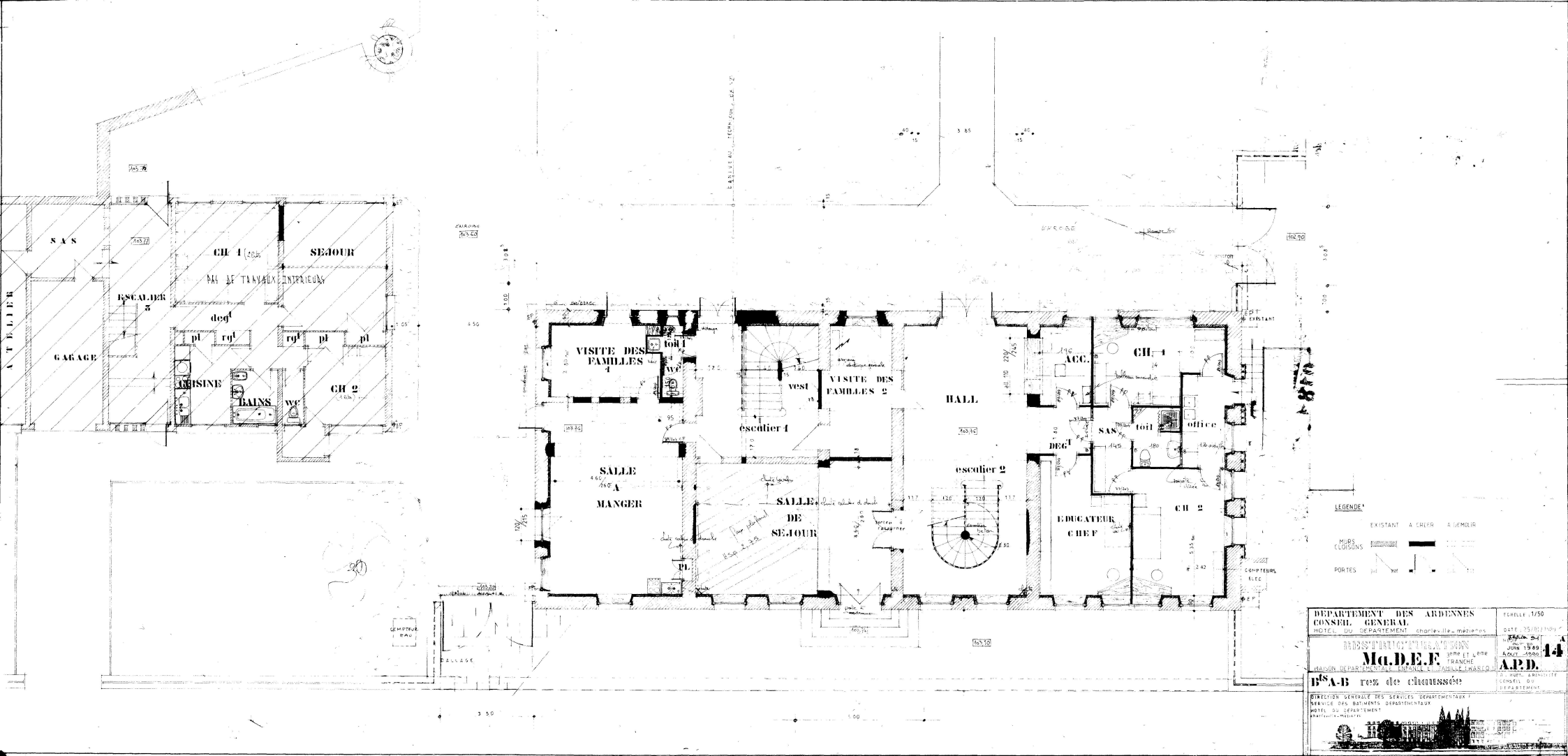

SAS
ATELIER
GARAGE
ESCALIER 3
CH 1
SEJOUR
PAS DE TRAVAUX INTERIEURS
deg^t
pl
rg^t
CUISINE
BAINS
wc
CH 2
VISITE DES FAMILLES 1
toil 1
wc
vest
escalier 1
VISITE DES FAMILLES 2
HALL
escalier 2
ACC.
CH 1
SAS
toil
office
DEG^T
SALLE A MANGER
SALLE DE SEJOUR
EDUCATEUR CHEF
CH 2
PL
COMPTEURS ELEC
COMPTEUR EAU
DALLAGE
LEGENDE
EXISTANT
A CREER
A DEMOLIR
MURS CLOISONS
PORTES
DEPARTEMENT DES ARDENNES
CONSEIL GENERAL
HOTEL DU DEPARTEMENT charleville-mézières
ECHELLE 1/50
DATE 25/01/1989
RESTRUCTURATION
Ma.D.E.F. 3ème ET 4ème TRANCHE
MAISON DEPARTEMENTALE ENFANCE ET FAMILLE (WARCO)
NOMBRE DE JOURS
JUIN 1989
AOUT 1990
14
A.P.D.
B^ts A-B rez de chaussée
DIRECTION GENERALE DES SERVICES DEPARTEMENTAUX
SERVICE DES BATIMENTS DEPARTEMENTAUX
HOTEL DU DEPARTEMENT
charleville-mézières

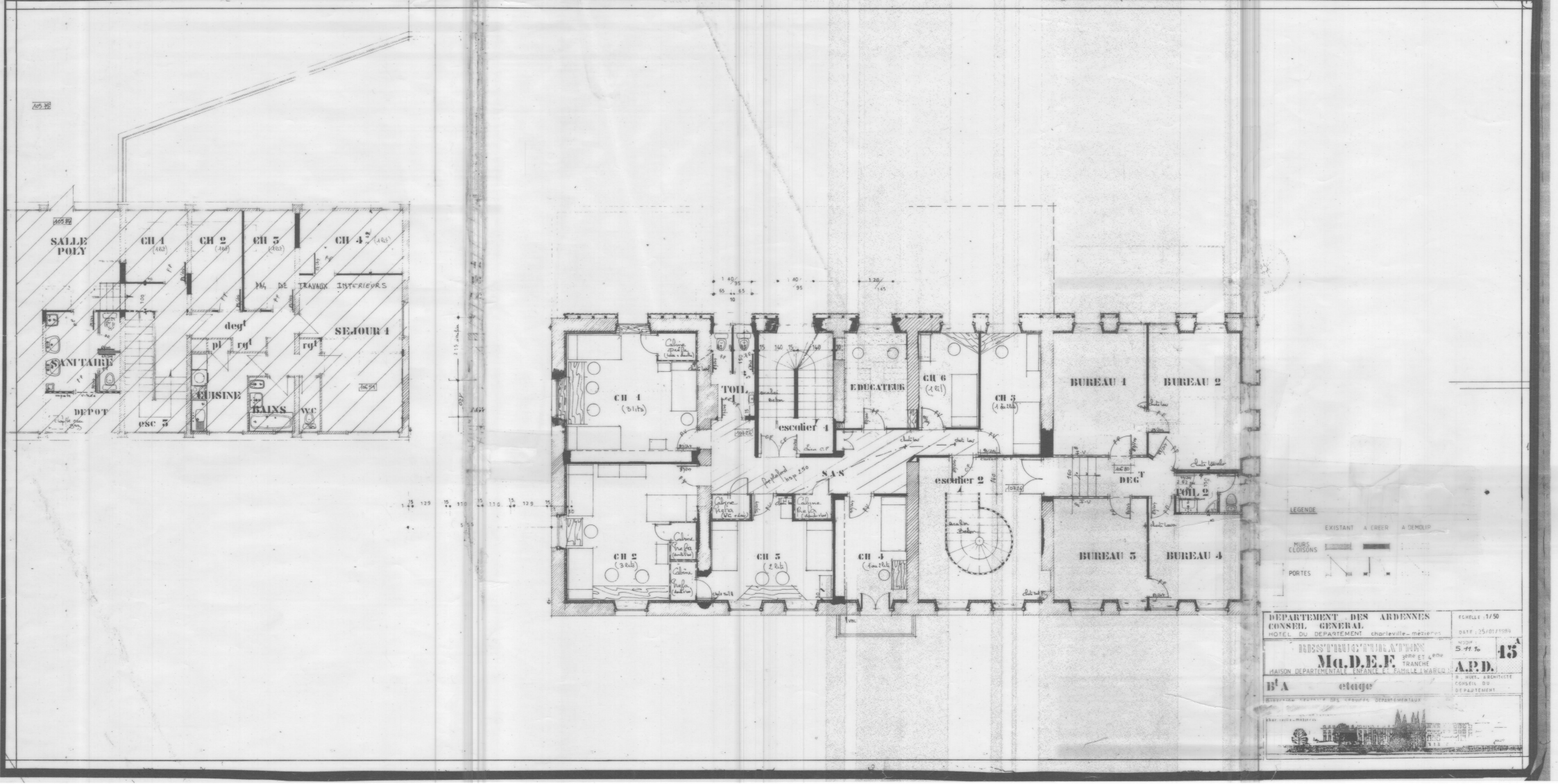
SALLE POLY
CH 1
CH 2
CH 3
CH 4
DE TRAVAUX INTERIEURS
SEJOUR 1
SANITAIRE
DEPOT
CUISINE
BAINS
WC
esc 3
CH 1
TOIL
escalier 1
EDUCATEUR
CH 6
CH 5
BUREAU 1
BUREAU 2
S.A.S
escalier 2
DEG
TOIL 2
CH 2
CH 3
CH 4
BUREAU 3
BUREAU 4
LEGENDE
EXISTANT
A CREER
A DEMOLIR
MURS CLOISONS
PORTES
DEPARTEMENT DES ARDENNES
CONSEIL GENERAL
HOTEL DU DEPARTEMENT charleville-mézières
ECHELLE : 1/50
DATE : 25/01/1989
RESTRUCTURATION
Ma.D.E.F. 3ème ET 4ème TRANCHE
MAISON DEPARTEMENTALE ENFANCE ET FAMILLE LWAREQ
MODIF : 5.11.90
15A
A.P.D.
B.HUET. ARCHITECTE
CONSEIL DU DEPARTEMENT
B^t A etage
DIRECTION GENERALE DES SERVICES DEPARTEMENTAUX
charleville-mézières

Ma.D.E.F
B+A

Ameublement CH
COMBLES

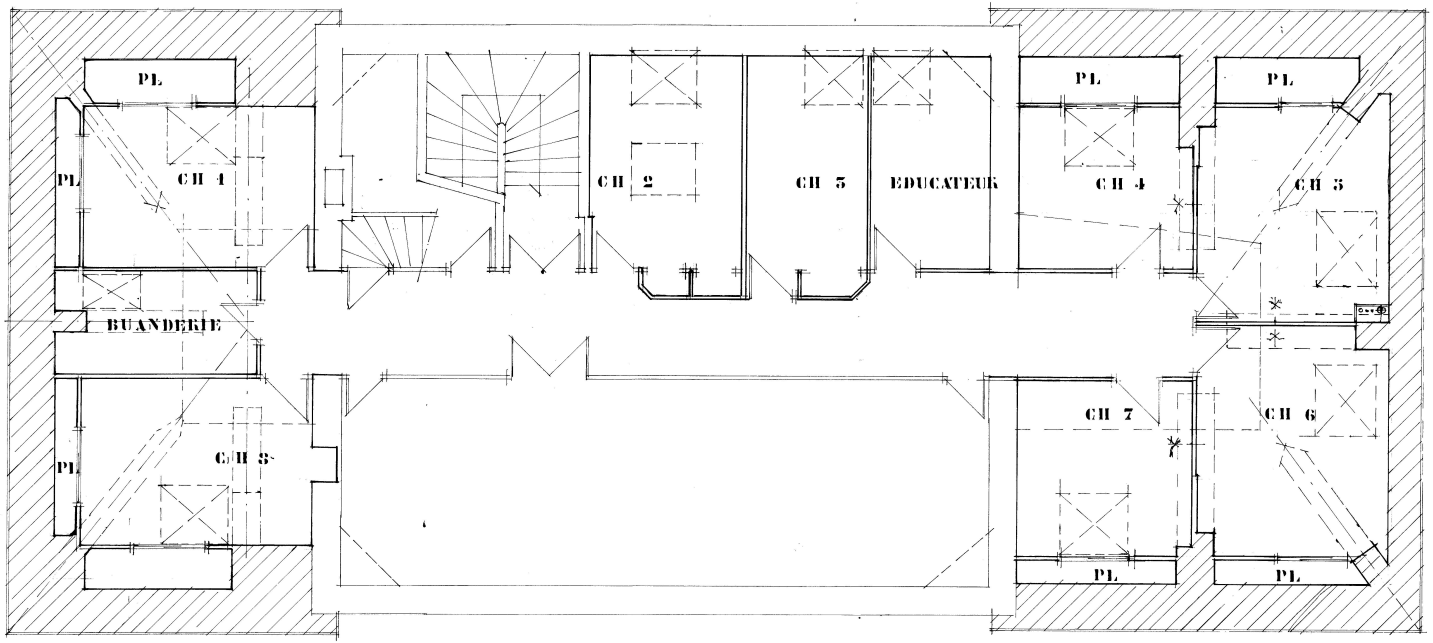

ECHELLE 0,02m
MARS 1991